LA CHIMÈRE

L'ABBÉ PIERRE,
UNE VIE DE COMBATS

BÂTIMENT 5

LA HAINE

LES COLONS

IRIS ET LES HOMMES

DREAM SCENARIO

06
30
JANV.
2024

L'ATALANTE

ESPACE CHRISTIAN GENEVARD - MORTEAU

ciné

PROGRAMME

LA CHIMÈRE

Alice Rohrwacher

Italie, Suisse, France
2023

2h10

Comédie dramatique

Avec : Carol Duarte, Josh O'Connor, Isabella Rossellini...

Sortie : 06/12/2023

VOSTFR	**SAM**	**06/01**	**20h30**
VOSTFR	**DIM**	**07/01**	**18h00**
VOSTFR	**LUN**	**08/01**	**20h00**
VOSTFR	**MAR**	**09/01**	**20h00**

De retour dans sa petite ville du bord de la mer Tyrrhénienne, Arthur retrouve sa joyeuse bande de Tombaroli, ces pilleurs de tombes étrusques et de merveilles archéologiques. Arthur a un don qu'il met au service de ses amis brigands : il ressent le vide. Le vide de la terre dans laquelle se trouvent les vestiges d'un monde passé. Le même vide qu'a laissé en lui le souvenir de son amour perdu, Beniamina.

Inspiré, cultivé, magique… "La Chimère" est un très beau film, magique, habité de fantômes éternels.
LES INROCKUPTIBLES

"La Chimère" s'avère une jolie balade, parfois souterraine, aux accents patrimoniaux et pleine de vague à l'âme, dans l'univers toujours très pigmenté qui distingue la cinéaste italienne. **FRANCEINFO CULTURE**

L'ABBÉ PIERRE
UNE VIE DE COMBATS

CINÉ SENIORS

Tarif unique : 5 €

Frédéric Tellier

France
2023

2h18

Biopic

Avec : Benjamin Lavernhe, Emmanuelle Bercot...

Sortie : 08/11/2023

VF **LUN 08/01 14h30**

Né dans une famille aisée, Henri Grouès a été à la fois résistant, député, défenseur des sans-abris, révolutionnaire et iconoclaste. Des bancs de l'Assemblée Nationale aux bidonvilles de la banlieue parisienne, son engagement auprès des plus faibles lui a valu une renommée internationale. La création d'Emmaüs et le raz de marée de son inoubliable appel de l'hiver 54 ont fait de lui une icône. Pourtant, chaque jour, il a douté de son action. Ses fragilités, ses souffrances, sa vie intime à peine crédibles sont restées inconnues du grand public. Il a marqué l'Histoire sous le nom qu'il s'était choisi : l'Abbé Pierre.

Après la projection, un temps d'échange et de partage aura lieu autour d'un goûter convivial offert par le CCAS de Morteau.

MJC Morteau

Ville de Morteau — Un temps d'avance !

Centre Hospitalier Paul NAPPEZ Morteau

Jalmalv

ADMR — la référence du service à la personne

BATIMENT 5

Ladj Ly

France
2023

1h40

Drame

Avec : Anta Diaw, Alexis Manenti, Aristote Luyindula...

Sortie : 06/12/2023

VF	VEN	12/01	20h30
VF	SAM	13/01	20h30
VF	DIM	14/01	18h00
VF	LUN	15/01	20h00

Haby, jeune femme très impliquée dans la vie de sa commune, découvre le nouveau plan de réaménagement du quartier dans lequel elle a grandi. Mené en catimini par Pierre Forges, un jeune pédiatre propulsé maire, il prévoit la démolition de l'immeuble où Haby a grandi. Avec les siens, elle se lance dans un bras de fer contre la municipalité et ses grandes ambitions pour empêcher la destruction du bâtiment 5.

Un grand film qui bat à plate couture tous les poncifs sur le sujet et les mauvais procès à l'encontre des habitants.
L'Humanité

Après avoir évoqué les dérives de la BAC (Les Misérables), Ladj Ly s'attaque ici aux politiques crapuleuses du logement. Pourvu d'un scénario et d'une mise en scène efficaces, le film confirme la place à part de l'auteur dans le cinéma français. **Les Fiches du Cinéma**

LA HAINE

CIN' EDGAR

Tarif unique : 4 €

Mathieu Kassovitz

France
1995

1h35

Drame

Avec : Vincent Cassel, Hubert Koundé, Saïd Taghmaoui...

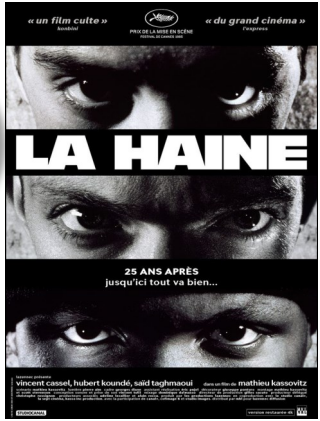

VF **MAR 16/01 19h45**

Abdel Ichah, seize ans est entre la vie et la mort, passé à tabac par un inspecteur de police lors d'un interrogatoire.
Une émeute oppose les jeunes d'une cité HLM aux forces de l'ordre. Pour trois d'entre eux, ces heures vont marquer un tournant dans leur vie...

Le 31 mai 1995, *La Haine* sort sur les écrans français, comme une grande claque. Il fait deux millions d'entrées et devient aussitôt un « film-phénomène-de-société », premier du nom.

La Haine, c'est le portrait d'une jeunesse populaire désœuvrée, sans travail, confrontée à la violence policière et à l'ennui. Le portrait d'une époque aussi : celle des années 90 et de la fracture sociale, de la génération « Black Blanc Beur » et de l'avènement de la culture hip hop. C'est enfin l'histoire d'un réalisateur. ***La Haine*** est le deuxième long-métrage de Mathieu Kassovitz, acteur surdoué révélé par Jacques Audiard, cinéaste engagé dans son époque. A 27 ans, il devient une tête de proue du renouveau du cinéma français – avec cette rengaine : *« Jusqu'ici tout va bien, jusqu'ici tout va bien. Mais l'important c'est pas la chute, c'est l'atterrissage.* » **FRANCE INTER**

	04/01 - 09/01		11/01 - 16/01
Jeudi	Bonne année !		
Vendredi			BÂTIMENT 5 20h30
Samedi	LA CHIMÈRE 20h30		BÂTIMENT 5 20h30
Dimanche	LA CHIMÈRE 18h		BÂTIMENT 5 18h
Lundi	L'ABBÉ PIERRE 14h30	LA CHIMÈRE 20h	BÂTIMENT 5 20h
Mardi	LA CHIMÈRE 20h		LA HAINE 19h45

18/01 - 23/01	25/01 - 30/01		
	IRIS ET LES HOMMES 18h	DREAM SCENARIO 20h	Jeudi
LES COLONS 20h30			Vendredi
LES COLONS 20h30			Samedi
	IRIS ET LES HOMMES 16h	DREAM SCENARIO 18h	Dimanche
LES COLONS 20h	DREAM SCENARIO 18h	IRIS ET LES HOMMES 20h	Lundi
	IRIS ET LES HOMMES 18h	DREAM SCENARIO 20h	Mardi

LES COLONS

Felipe Gálvez

Chili, Argentine, France… 2023

1h37

Aventure

Avec : Sam Spruell, Alfredo Castro, Mariano Llinás...

Sortie : 20/12/2023

VOSTFR	VEN	19/01	20h30
VOSTFR	SAM	20/01	20h30
VOSTFR	LUN	22/01	20h00

Terre de Feu, République du Chili, 1901. Un territoire immense, fertile, que l'aristocratie blanche cherche à « civiliser ». Trois cavaliers sont engagés par un riche propriétaire terrien, José Menendez, pour déposséder les populations autochtones de leurs terres et ouvrir une route vers l'Atlantique. Sous les ordres du lieutenant MacLennan, un soldat britannique, et d'un mercenaire américain, le jeune métis chilien, Segundo, découvre le prix de la construction d'une jeune nation, celui du sang et du mensonge.

La force de ce film est de prendre ses responsabilités et de nommer (montrer) les choses et non de se réfugier derrière une pseudo mise à distance des faits. Au Chili, comme dans de nombreux pays, l'Histoire est écrite par les vainqueurs. Au Chili, la population indigène a quasiment disparu. **Les Colons***, un film sans compromission sur l'extermination des Indiens. Felipe Gálvez, un cinéaste brillant et engagé.* **FRANCEINFO CULTURE**

IRIS ET LES HOMMES

Caroline Vignal

France
2024

1h38

Comédie

Avec : Laure Calamy, Vincent Elbaz, Suzanne de Baecque...

Sortie : 03/01/2024

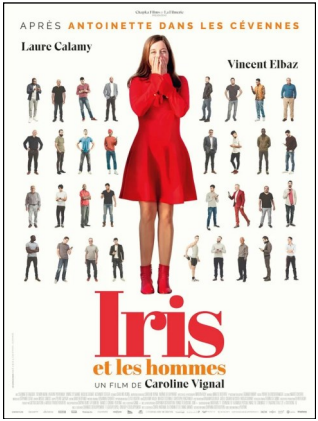

VF	JEU	25/01	18h00
VF	DIM	28/01	16h00
VF	LUN	29/01	20h00
VF	MAR	30/01	18h00

Un mari formidable, deux filles parfaites, un cabinet dentaire florissant : tout va bien pour Iris. Mais depuis quand n'a-t-elle pas fait l'amour ? Peut-être est-il temps de prendre un amant. S'inscrivant sur une banale appli de rencontre, Iris ouvre la boite de Pandore. Les hommes vont tomber… Comme s'il en pleuvait !

Après l'irrésistible **Antoinette dans les Cévennes**, *cette deuxième collaboration entre la réalisatrice Caroline Vignal et la comédienne Laure Calamy s'annonce prometteuse.*

Iris et les hommes, *comédie sentimentale dans l'air du temps, aborde plusieurs thèmes, celui de l'adultère, de l'hédonisme, du polyamour, mais aussi du désir féminin et du consentement… C'est un portrait touchant d'une femme contemporaine qui aspire à un peu de liberté dans une société somme toute encore très rigide.*

DREAM SCENARIO

Kristoffer Borgli

USA
2023

1h41

Comédie, Fantastique

Avec : Nicolas Cage, Julianne Nicholson, Michael Cera...

Sortie : 27/12/2023

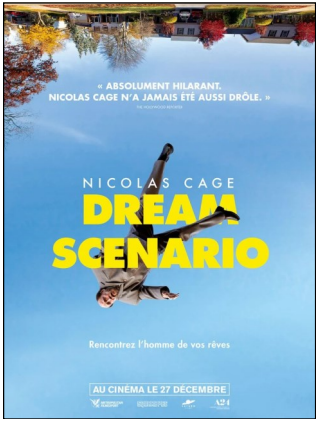

VOSTFR	JEU	25/01	20h00
VOSTFR	DIM	28/01	18h00
VOSTFR	LUN	29/01	18h00
VOSTFR	MAR	30/01	20h00

Paul Matthews, un banal professeur, voit sa vie bouleversée lorsqu'il commence à apparaître dans les rêves de millions de personnes. Paul devient alors une sorte de phénomène médiatique, mais sa toute nouvelle célébrité va rapidement prendre une tournure inattendue…

Le réalisateur et scénariste norvégien, Kristoffer Borgli, aborde avec finesse, humour et originalité la célébrité instantanée, la vacuité du marketing des phénomènes viraux, la crise de la cinquantaine et la valeur des bonheurs quotidiens. **LAPRESSE.CA**

Dream Scenario *est une œuvre audacieuse et originale qui transcende les genres conventionnels. Porté par des performances convaincantes, un scénario intelligent et une direction artistique impressionnante, le film offre une expérience cinématographique unique. Borgli réussit à capturer l'essence même de la célébrité et de la réalité de manière inattendue, invitant le public à remettre en question la nature même de ses propres rêves.* **Sens Critique**

EN FÉVRIER À L'ATALANTE

Les rendez-vous

CINÉ SENIORS

Lundi 5 février
à 14h30

CIN'EDGAR

Mardi 13 février
à 19h45

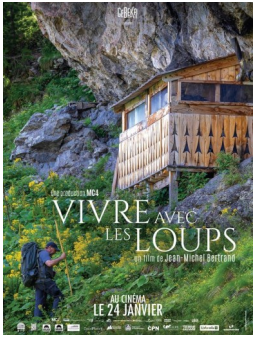

LES ACTEURS DE L'ATALANTE

Programmation :
Magalie Caron
Claude Faivre
Véronique Lafrej
Tamara Largura
Michel Lemoine
Jean-Marc Levy
Maria Matias
Christine Roule

Réservation des films :
Johann Démoustier

Projection : Gilles Chefsailles

TARIFS

7 €	**Tarif plein**
6 €*	**Tarif réduit :** Scolaires, étudiants, demandeurs d'emploi, seniors (65 ans et +), détenteurs de carte d'invalidité
5,50 €*	**Carte Avantages Seniors** et **Pass Culture**
5 €*	**Adhérents MJC Morteau**
4 €*	**- 14 ans** et **Carte Avantages Jeunes**

* TARIF RÉDUIT APPLICABLE SUR PRÉSENTATION D'UN JUSTIFICATIF.

22051967 L'ATALANTE art et essai

MJC
2 place de l'église
25500 MORTEAU
Tél. 03 81 67 04 25
contact@mjcmorteau.com

CINÉMA L'ATALANTE
Théâtre de Morteau
Espace Christian Genevard
Place de la Halle
MORTEAU

www.mjcmorteau.com

@atalantemorteau cinema_atalante_morteau

MJC Morteau · Ville de Morteau Un temps d'avance ! · Région Bourgogne Franche Comté · Cinémas Indépendants Bourgogne-Franche-Comté · AFCAE Cinémas Art & Essai · CNC · pass Culture

Programme publié sous réserve d'éventuelles modifications. Ne pas jeter sur la voie publique.