29 OCT. — 28 NOV. 2023

LINDA VEUT DU POULET !
LES FEUILLES MORTES
L'ARBRE AUX PAPILLONS D'OR
LA FIANCÉE DU POÈTE
LE PROCÈS GOLDMAN
SEXYGÉNAIRES
FULL METAL JACKET
THE KILLERS OF THE FLOWER MOON
TIRAILLEURS
SECOND TOUR
THE OLD OAK

L'ATALANTE

ESPACE CHRISTIAN GENEVARD - MORTEAU

ciné

PROGRAMME

info jeunes

RÉGION BOURGOGNE FRANCHE COMTE

BANQUE POPULAIRE BOURGOGNE FRANCHE-COMTÉ

CONNECTE-TOI SUR AVANTAGESJEUNES.COM

LA CARTE AVANTAGES JEUNES

2023 · 2024

POP CORN

3,50 €
LA PLACE
AVEC TA CARTE

JOURNÉE CINÉ

VACANCES D'AUTOMNE 2023

TOUTES LES DATES SUR

AVANTAGESJEUNES.COM

Mardi 31 octobre au cinéma L'Atalante

LINDA VEUT DU POULET !

Chiara Malta
Sébastien Laudenbach

France
2023

1h16

Animation, Comédie,
à partir de 6 ans

Sortie : 18/10/2023

Cristal du long métrage
Annecy 2023

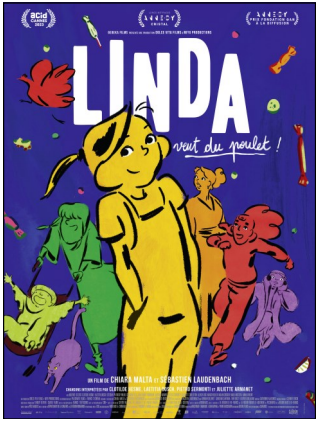

VF	DIM	29/10	16h00
VF	MAR	31/10	14h00

Avec des dialogues rafraîchissants, des situations irrévérencieuses et un univers graphique sensuel et chatoyant, Chiara Malta et Sébastien Laudenbach nous offrent véritablement un pur moment de bonheur.
FRANCEINFO CULTURE

Non, ce n'est pas Linda qui a pris la bague de sa mère Paulette ! Cette punition est parfaitement injuste !… Et maintenant Paulette ferait tout pour se faire pardonner, même un poulet aux poivrons, elle qui ne sait pas cuisiner. Mais comment trouver un poulet un jour de grève générale ?… De poulailler en camion de pastèques, de flicaille zélée en routier allergique, de mémé en inondation, Paulette et sa fille partiront en quête du poulet, entraînant toute la « bande à Linda » et finalement tout le quartier. Mais Linda ne sait pas que ce poulet, jadis si bien cuisiné par son père, est la clef de son souvenir perdu… Au fait, quelqu'un sait tuer un poulet ?…

LES FEUILLES MORTES

Aki Kaurismäki

Finlande
2023

1h21

Drame, Comédie

Avec : Alma Pöysti,
Jussi Vatanen,
Janne Hyytiäinen...

Sortie : 20/092023

Prix du Jury
Festival de Cannes 2023

VOSTF **DIM 29/10 18h00**

Deux personnes solitaires se rencontrent par hasard une nuit à Helsinki et chacun tente de trouver en l'autre son premier, unique et dernier amour. Leur chemin vers ce but louable est obscurci par l'alcoolisme de l'homme, la perte d'un numéro de téléphone, l'ignorance de leur nom et de leurs adresses réciproques. La vie a tendance à mettre des obstacles sur la route de ceux qui cherchent le bonheur.

Dans le style inimitable et si personnel qu'on lui connaît, Kaurismäki dresse le portrait caustique, tendre et bourré d'humour, des classes populaires en Finlande, dans un contexte d'inflation et de guerre d'Ukraine. Un très joli moment de cinéma.

AVOIR-ALIRE.COM

L'ARBRE AUX PAPILLONS D'OR

Pham Thien An

Vietnam
2023

2h58

Drame

Avec : Le Phong Vu, Nguyen Thi Truc Quynh, Nguyen Thinh...

Sortie : 20/09/2023

Caméra d'Or
Festival de Cannes 2023

VOSTF **MAR 31/10 20h00**

Après la mort de sa belle-sœur dans un accident de moto à Saigon, Thien se voit confier la tâche de ramener son corps dans leur village natal. Il y emmène également son neveu Dao (5 ans), qui a miraculeusement survécu à l'accident. Au milieu des paysages mystiques de la campagne vietnamienne, Thien part à la recherche de son frère aîné, disparu il y a des années, un voyage qui remet profondément en question sa foi.

Exalté par des paysages sublimes, ce drame vietnamien, centré sur la crise intime que traverse un homme endeuillé, bouleverse par son infinie délicatesse.
TÉLÉRAMA

LA FIANCÉE DU POÈTE

Yolande Moreau

France, Belgique
2023

1h43

Comédie dramatique

Avec : Yolande Moreau,
Sergi López,
Grégory Gadebois...

Sortie : 11/10/2023

VF	**JEU**	**02/11**	**20h00**
VF	**VEN**	**03/11**	**18h00**
VF	**DIM**	**05/11**	**15h45**

Amoureuse de peinture et de poésie, Mireille s'accommode de son travail de serveuse à la cafétéria des Beaux-Arts de Charleville tout en vivant de petits larcins et de trafic de cartouches de cigarettes. N'ayant pas les moyens d'entretenir la grande maison familiale des bords de Meuse dont elle hérite, Mireille décide de prendre trois locataires. Trois hommes qui vont bouleverser sa routine et la préparer, sans le savoir, au retour du quatrième : son grand amour de jeunesse, le poète.

L'actrice et réalisatrice nous embarque dans un univers poétique qui transforme le quotidien le plus prosaïque en un monde enchanteur, peuplé de faussaires et d'originaux qui repeignent la vie aux couleurs de leurs rêves. **LA CROIX**

LE PROCÈS GOLDMAN

Cédric Kahn

France
2023

1h56

Drame

Avec : Arieh Worthalter,
Arthur Harari,
Jeremy Lewin...

Sortie : 27/09/2023

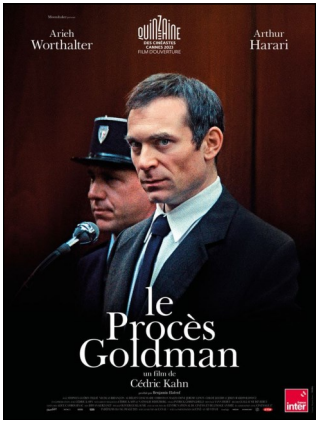

VF	**VEN**	**03/11**	**20h30**
VF	**DIM**	**05/11**	**18h00**
VF	**LUN**	**06/11**	**20h00**

D'une précision formidable, les débats ont été reconstitués à partir des articles de presse de l'époque, Cédric Kahn et sa coscénariste Nathalie Hertzberg n'ayant pas eu accès aux minutes du procès. Œuvre forte sur la force de la parole, le film en dit long sur la difficulté à rendre la justice. **LA CROIX**

En novembre 1975, débute le deuxième procès de Pierre Goldman, militant d'extrême gauche, condamné en première instance à la réclusion criminelle à perpétuité pour quatre braquages à main armée, dont un ayant entraîné la mort de deux pharmaciennes. Il clame son innocence dans cette dernière affaire et devient en quelques semaines l'icône de la gauche intellectuelle. Georges Kiejman, jeune avocat, assure sa défense. Mais très vite, leurs rapports se tendent. Goldman, insaisissable et provocateur, risque la peine capitale et rend l'issue du procès incertaine.

SEXYGÉNAIRES

CINÉ SENIORS

Tarif unique : 5 €

Robin Sykes

France
2023

1h20

Comédie

Avec Thierry Lhermitte, Patrick Timsit, Marie Bunel…

Sortie : 14/06/2023

VF **LUN 06/11 14h30**

Après la projection, un temps d'échange et de partage aura lieu autour d'un goûter convivial offert par le CCAS de Morteau.

À soixante ans passés, deux amis en proie à des difficultés financières vont tirer profit de leur image dans le milieu de la mode et de la publicité. L'un est encore beau, l'autre ne l'a jamais été. Mais au-delà du jeu des apparences, qu'est-ce vraiment que d'avoir l'âge de la retraite aujourd'hui ?

Le tandem Lhermitte-Timsit fonctionne à merveille dans ces rôles écrits sur mesure. Il y a de bonnes répliques, dans la légèreté voulue, sans trop de caricatures. **FEMME ACTUELLE**

MJC Morteau

Ville de Morteau — Un temps d'avance !

Centre Hospitalier Paul NAPPEZ Morteau

Jalmalv

ADMR — la référence du service à la personne

FULL METAL JACKET

Stanley Kubrick

USA, Grande-Bretagne
1987

1h56

Guerre, Drame

Avec : Matthew Modine,
Arliss Howard,
Vincent D'Onofrio…

Interdit aux moins de 12 ans.

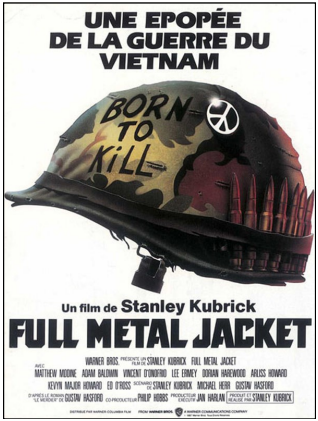

VOSTF **MAR 07/11 19h45**

CIN' EDGAR

Tarif unique : 4 €

Pendant la guerre du Viêt Nam, la préparation et l'entrainement d'un groupe de jeunes marines, jusqu'au terrible baptême du feu et la sanglante offensive du Tết à Huế, en 1968.

(…) Kubrick nous entraîne (…) dans un "no man's land" qui n'admet ni la grâce ni la rédemption, au cœur des ténèbres désespérées qu'il est sans doute le premier à sonder aussi résolument.
Michael Henry,
Positif N°320, octobre 1987

C'est peu dire que la guerre profane tout ce qu'elle touche. Mais Kubrick le dit somptueusement dans un chef-d'œuvre pacifiste.
Joshka Schidlow,

TIRAILLEURS

Mathieu Vadepied

France, Sénégal
2023

1h41

Drame, Historique, Guerre

Avec : Omar Sy, Alassane Diong, Jonas Bloquet...

Sortie : 04/01/2023

VF **DIM 12/11 18h00**

1917. Bakary Diallo s'enrôle dans l'armée française pour rejoindre Thierno, son fils de 17 ans, qui a été recruté de force. Envoyés sur le front, père et fils vont devoir affronter la guerre ensemble. Galvanisé par la fougue de son officier qui veut le conduire au cœur de la bataille, Thierno va s'affranchir et apprendre à devenir un homme, tandis que Bakary va tout faire pour l'arracher aux combats et le ramener sain et sauf.

Le récit est puissant, les images sont brutales. Mathieu Vadepied, ex-assistant de Raymond Depardon et coréalisateur d'« En thérapie », a eu la bonne idée de donner le rôle principal à Omar Sy, qui apporte une immense dose d'émotion. **L'Obs**

L'enfer des tranchées, saisi du point de vue sénégalais. Un hommage à la fois didactique et émouvant... **Télérama**

CINÉ-HISTOIRE

Dans le cadre des commémorations de l'armistice de la Grande Guerre, la Ville de Morteau et la CCVM, en collaboration avec L'Atalante et le soutien du Souvenir français, proposent ***Tirailleurs***, un film grand public de Mathieu Vadepied, avec Omar Sy.

Un film qui révèle l'histoire méconnue, voire occultée, des soldats des colonies enrôlés de force, morts pour défendre une "Patrie" qui n'était pas la leur, une "Patrie" qui les oublia dès la fin du conflit.

Il met en lumière le sacrifice et les souffrances de ces soldats inconnus, "chair à canon" dans une guerre qui n'était pas la leur, sur un continent étranger, loin de leur monde, loin des leurs.

Jean-Michel Blanchot, historien, Président du comité local du Souvenir Français, présentera le film et son arrière-plan historique.

Une soirée en forme d'hommage à ces étrangers morts pour la France.

MJC Morteau Centre Social

Ville de Morteau Un temps d'avance !

COMMUNAUTÉ DE COMMUNES VAL DE MORTEAU

LE SOUVENIR FRANÇAIS

KILLERS OF THE FLOWER MOON

Martin Scorsese

USA
2023

3h27

Thriller, Drame, Historique

Avec : Leonardo DiCaprio, Robert De Niro, Lily Gladstone...

Sortie : 18/10/2023

VF	SAM	11/11	20h00
VF	DIM	12/11	14h00
VOSTF	LUN	13/11	19h45
VF	MAR	14/11	19h45

Au début du XXème siècle, le pétrole a apporté la fortune au peuple Osage qui, du jour au lendemain, est devenu l'un des plus riches du monde. La richesse de ces Amérindiens attire aussitôt la convoitise de Blancs peu recommandables qui intriguent, soutirent et volent autant d'argent Osage que possible avant de recourir au meurtre…

Minutieux, épique et cruel, ce glaçant récit true crimes est d'ores et déjà un classique.
LE POINT

AVERTISSEMENT :
"Le climat oppressant du film et la crudité de quelques scènes de crime sont susceptibles de heurter un public sensible".

Une fresque remarquable sur les terres d'un génocide, miroir de l'histoire de l'Amérique.
LE MONDE

SECOND TOUR

Albert Dupontel

France
2023

1h37

Comédie dramatique

Avec : Albert Dupontel, Cécile de France, Nicolas Marié...

Sortie : 25/10/2023

Un pamphlet drôle, entraînant et réjouissant.
FRANCEINFO CULTURE

VF	DIM	19/11	18h00
VF	LUN	20/11	20h00
VF	MAR	21/11	20h00
VF	SAM	25/11	18h00
VF	LUN	27/11	20h30
VF	MAR	28/11	18h00

Journaliste politique en disgrâce placée à la rubrique football, Mlle Pove est sollicitée pour suivre la campagne présidentielle en cours. Le favori est un quinquagénaire, héritier d'une puissante famille française et novice en politique. Troublée par ce candidat qu'elle a connu moins lisse par le passé, Mlle Pove se lance dans une enquête aussi étonnante que jubilatoire.

*Après le très réussi **Adieu les cons**, le cinéaste nous embarque à la veille d'une élection présidentielle dans une fable politique, drôle et subversive, qui veut redonner foi en l'avenir de l'humanité.*
LA CROIX

THE OLD OAK

Ken Loach

Grande-Bretagne
2023

1h53

Drame

Avec : Dave Turner,
Ebla Mari, Debbie Honeywood...

Sortie : 25/10/2023

D'une actualité brûlante, cette œuvre magistrale est bouleversante. **La Croix**

VOSTF	JEU	23/11	20h00
VOSTF	SAM	25/11	20h30
VOSTF	LUN	27/11	18h00
VOSTF	MAR	28/11	20h30

TJ Ballantyne est le propriétaire du "Old Oak", un pub situé dans une petite bourgade du nord de l'Angleterre.
Il y sert quotidiennement les mêmes habitués désoeuvrés pour qui l'endroit est devenu le dernier lieu où se retrouver.
L'arrivée de réfugiés syriens va créer des tensions dans le village.
TJ va cependant se lier d'amitié avec Yara, une jeune migrante passionnée par la photographie.
Ensemble, ils vont tenter de redonner vie à la communauté locale en développant une cantine pour les plus démunis, quelles que soient leurs origines.

Ce beau récit, qui semble puiser sa force dans toute l'œuvre de Ken Loach, nous prouve, une fois de plus, à quel point le « vieux chêne » est encore vert. **Télérama**

EN DÉCEMBRE À L'ATALANTE

Les rendez-vous

CIN'EDGAR

Mardi 5 décembre
à 19h45

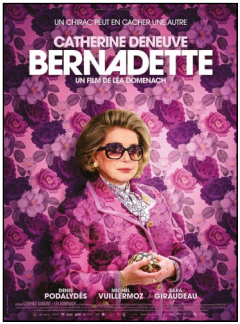

CINÉ SENIORS

Lundi 11 décembre
à 14h30

CINÉ GOÛTER DE NOËL

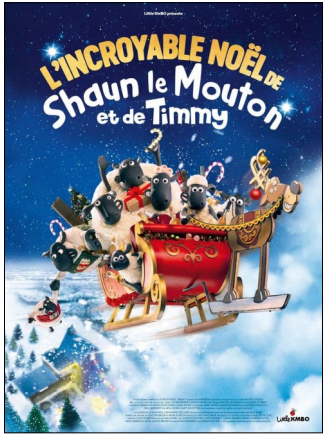

Samedi 23 décembre
à 15h

LES ACTEURS DE L'ATALANTE

Programmation :
Magalie Caron
Claude Faivre
Véronique Lafrej
Tamara Largura
Michel Lemoine
Jean-Marc Levy
Maria Matias
Christine Roule

Réservation des films :
Johann Démoustier

Projection : Gilles Chefsailles

TARIFS

7 €	**Tarif plein**
6 €*	**Tarif réduit :** Scolaires, étudiants, demandeurs d'emploi, seniors (65 ans et +), détenteurs de carte d'invalidité
5,50 €*	**Carte Avantages Seniors** et **Pass Culture**
5 €*	**Adhérents MJC Morteau**
4 €*	**- 14 ans** et **Carte Avantages Jeunes**

* TARIF RÉDUIT APPLICABLE SUR PRÉSENTATION D'UN JUSTIFICATIF.

MJC
2 place de l'église
25500 MORTEAU
Tél. 03 81 67 04 25
contact@mjcmorteau.com
www.mjcmorteau.com

CINÉMA L'ATALANTE
Théâtre de Morteau
Espace Christian Genevard
Place de la Halle
MORTEAU
@atalantemorteau

Programme publié sous réserve d'éventuelles modifications. Ne pas jeter sur la voie publique.