29 JUIN
25 JUILLET
2023

DERNIÈRE NUIT À MILAN
STARS AT NOON
MON CHAT ET MOI
BARRY LYNDON
ASTEROID CITY
À VOL D'OISEAUX
CASABLANCA
VERS UN AVENIR RADIEUX
LE ROYAUME DE NAYA
JOKER

L'ATALANTE

ESPACE CHRISTIAN GENEVARD - MORTEAU

ciné

PROGRAMME

DERNIÈRE NUIT À MILAN

Andrea Di Stefano

Italie
2023

2h05

Thriller

avec Pierfrancesco Favino,
Linda Caridi,
Antonio Gerardi…

Sortie : 07/06/2023

VOSTF	JEU	29/06	20h30
VOSTF	VEN	30/06	20h30
VF	SAM	01/07	20h30
VF	DIM	02/07	18h00

Réactualisant les codes du polar dans une trame classique de la chute d'un policier honnête, Dernière nuit à Milan *est un bon film porté par un très bon acteur, Pierfrancesco Favino.* **L'Est Républicain**

Franco Amore porte bien son nom. Il dit de lui-même que, durant toute sa vie, il a toujours essayé d'être un honnête homme, un policier qui, en 35 ans d'une honorable carrière, n'a jamais tiré sur personne. Ce sont en effet les mots qu'il écrit pour le discours qu'il tiendra au lendemain de sa dernière nuit de service. Mais cette dernière nuit sera plus longue et plus éprouvante qu'il ne l'imagine et mettra en danger tout ce qui compte à ses yeux : son travail au service de l'Etat, son amour pour sa femme Viviana, son amitié avec son collègue Dino, jusqu'à sa propre vie. Et c'est durant cette même nuit, dans les rues d'un Milan qui ne semble jamais voir le jour, que tout va s'enchaîner à un rythme effréné.

STARS AT NOON

Claire Denis

France
2023

2h17

Drame, Romance, Thriller

Avec : Margaret Qualley, Joe Alwyn, Benny Safdie...

Sortie : 14/06/2023

VOSTF	**VEN**	**07/07**	**20h30**
VOSTF	**SAM**	**08/07**	**20h30**
VOSTF	**DIM**	**09/07**	**18h00**
VOSTF	**LUN**	**10/07**	**20h30**

Une jeune journaliste américaine en détresse bloquée sans passeport dans le Nicaragua d'aujourd'hui en pleine période électorale rencontre dans un bar d'hôtel un voyageur anglais. Il lui semble être l'homme rêvé pour l'aider à fuir le pays. Elle réalise trop tard qu'au contraire, elle entre à ses côtés dans un monde plus trouble, plus dangereux.

Stars at Noon *est un bel exercice de style, empreint d'une grande fidélité : aux indémodables Tindersticks, pour la musique originale, comme aux images qui ont fait vibrer la cinéaste et qu'elle ravive en se les appropriant passionnément.* **TÉLÉRAMA**

MON CHAT ET MOI
LA GRANDE AVENTURE DE RROÛ

Guillaume Maidatchevsky

France
2022

1h23

Avec : Capucine Sainson-Fabresse, Corinne Masiero...

VF **LUN 10/07 14h30**

Rroû est un chaton vif et curieux qui découvre la vie sur les toits de Paris. Son destin bascule lorsque Clémence, dix-ans, l'adopte et l'emmène dans sa maison de campagne au cœur des montagnes. Débute alors une extraordinaire aventure pour Clémence et Rroû, qui vont grandir ensemble, croiser la route de la mystérieuse Madeleine et vivre une merveilleuse histoire qui va les transformer à tout jamais.

CINÉ SENIORS

Séance intergénérationnelle

Adulte : 5 €
Enfant : 4 €

Après la projection, petits et grands sont invités à un goûter convivial offert par le CCAS de Morteau, l'Age d'Or et l'ADMR.

MJC Morteau

Ville de MORTEAU Un temps d'avance !

Centre Hospitalier Paul NAPPEZ Morteau

Jalmalv

ADMR la référence du service à la personne

BARRY LYNDON

Stanley Kubrick

Grande-Bretagne, USA
1976

3h07

Aventure, Drame

Avec :
Ryan O'Neal,
Marisa Berenson,
Patrick Magee…

Tarif unique : 4 €

En une véritable galerie de tableaux de maître du XVIIIe siècle, le peintre de la science-fiction retrace la vie d'un petit noble aux bassesses mécaniques.
TÉLÉRAMA

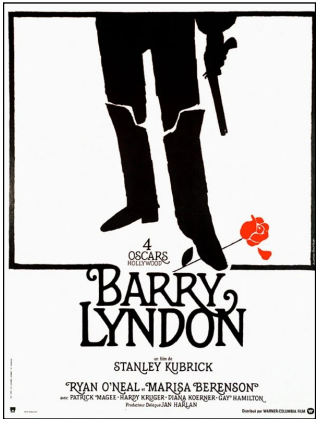

VOSTF **MAR 11/07 20h00**

Au XVIIIe siècle en Irlande, à la mort de son père, le jeune Redmond Barry ambitionne de monter dans l'échelle sociale. Il élimine en duel son rival, un officier britannique amoureux de sa cousine mais est ensuite contraint à l'exil. Il s'engage dans l'armée britannique et part combattre sur le continent européen. Il déserte bientôt et rejoint l'armée prussienne des soldats de Frederic II afin d'échapper à la peine de mort. Envoyé en mission, il doit espionner un noble joueur, mène un double-jeu et se retrouve sous la protection de ce dernier. Introduit dans la haute société européenne, il parvient à devenir l'amant d'une riche et magnifique jeune femme, Lady Lyndon. Prenant connaissance de l'adultère, son vieil époux sombre dans la dépression et meurt de dépit. Redmond Barry épouse Lady Lyndon et devient Barry Lyndon...

ASTEROID CITY

Wes Anderson

USA
2023

1h44

Comédie dramatique

avec : Tilda Swinton,
Adrien Brody, Tom Hanks…

Sortie : 21/06/2023

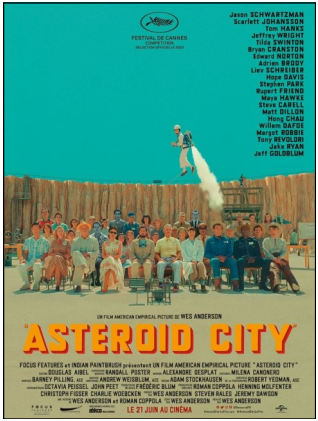

VOSTF	JEU	13/07	20h30
VF	SAM	15/07	20h30
VF	DIM	16/07	18h00
VOSTF	LUN	17/07	20h30

Asteroid City est une ville minuscule, en plein désert, dans le sud-ouest des États-Unis. Nous sommes en 1955. Le site est surtout célèbre pour son gigantesque cratère de météorite et son observatoire astronomique à proximité. Ce week-end, les militaires et les astronomes accueillent cinq enfants surdoués, distingués pour leurs créations scientifiques, afin qu'ils présentent leurs inventions. À quelques kilomètres de là, par-delà les collines, on aperçoit des champignons atomiques provoqués par des essais nucléaires.

Les idées fusent, les cocasseries aussi, et Anderson fait, encore une fois, des étincelles. **Le Point**

Wes Anderson en grande forme, très mélancolique, livre une réflexion puissante sur le pouvoir de l'artificialité et du jeu. **Les Fiches du Cinéma**

À VOL D'OISEAUX

Tarif unique : 4 €

Programme
de 3 courts métrages

France
2023

57 min.

Animation, Famille

à partir de 6 ans

LE TOUT PETIT VOYAGE
de Emily Worms

L'AIR DE RIEN
de Gabriel Hénot Lefèvre

DRÔLES D'OISEAUX
de Charlie Belin

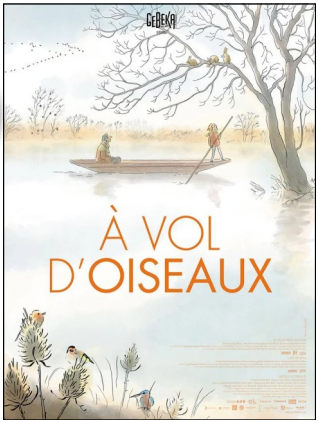

VF	SAM	15/07	18h00
VF	DIM	16/07	16h00
VF	LUN	17/07	14h00

À Vol d'oiseaux rassemble trois courts métrages d'animation délicats, sensibles. Un pur moment de bonheur, aérien, à la fin duquel on se sent pousser des ailes ! Un programme comme une parenthèse de douceur, où les adultes retrouvent leur âme d'enfant, les plus jeunes grandissent dans l'espoir d'une vie bienveillante, où chacun est incité à sortir de sa coquille pour voler de ses propres ailes.

Trois courts métrages pleins de délicatesse autour des oiseaux et de l'imaginaire auquel ils donnent accès. Si les deux premiers chapitres sont de pure poésie, le troisième, proche du documentaire, est une splendide invitation à contempler la nature. **Les Fiches du Cinéma**

	29/06 - 04/07	06 - 11/07	
Jeudi	DERNIÈRE NUIT À MILAN 20h30		
Vendredi	DERNIÈRE NUIT À MILAN 20h30	STARS AT NOON 20h30	
Samedi	DERNIÈRE NUIT À MILAN 20h30	STARS AT NOON 20h30	
Dimanche	DERNIÈRE NUIT À MILAN 18h00	STARS AT NOON 18h00	
Lundi		MON CHAT ET MOI 14h30	STARS AT NOON 20h30
Mardi		BARRY LYNDON 20h30	

13 - 18/07		20 - 25/07	
ASTEROID CITY 20h30			
		VERS UN AVENIR RADIEUX 20h30	
À VOL D'OISEAUX 18h00	ASTEROID CITY 20h30	LE ROYAUME DE NAYA 18h00	VERS UN AVENIR... 20h30
À VOL D'OISEAUX 16h00	ASTEROID CITY 18h00	LE ROYAUME DE NAYA 16h00	VERS UN AVENIR... 18h00
À VOL D'OISEAUX 14h00	ASTEROID CITY 20h30	VERS UN AVENIR RADIEUX 20h30	
CASABLANCA 20h30		LE ROYAUME DE NAYA 14h00	JOKER 20h30

CASABLANCA

Michael Curtiz

USA
1942

1h42

Romance, Drame

avec :
Humphrey Bogart,
Ingrid Bergman,
Paul Henreid...

Tarif unique : 4 €

VOSTF MAR 18/07 20h00

Dans son night-club marocain, le cynique Rick Blaine ferme les yeux sur la misère de la Seconde Guerre mondiale jusqu'à ce que son ancienne amante, Ilsa Lund, entre dans la pièce, forçant Rick à choisir entre vivre avec la femme qu'il aime et devenir le héros dont elle a besoin.

"Casablanca" se déguste avec infiniment de plaisir, car il s'en dégage le séduisant parfum des vieux airs surannés que l'on déniche dans les discothèques de quatre sous. **TÉLÉRAMA**

Œuvre légendaire, avec ses stars charismatiques et son mélange de tons, entre romanesque, film noir et activisme antinazi. Comme James Cagney, Bogart est un « dur » de la Warner recyclé en héros. **N.T BINH**

Une Ingrid Bergman belle jusqu'à l'impossible. Un Peter Lorre aux paupières lourdes de traîtrise. Un Claude Rains suave de compromission, (…) Bogart en veste de smoking blanc, solitaire et amer. Film-culte. **LE MONDE**

VERS UN AVENIR RADIEUX

Nanni Moretti

Italie
2023

1h35

Comédie dramatique

Avec : Nanni Moretti, Mathieu Amalric, Margherita Buy, Silvio Orlando...

Sortie : 28/06/2023

VOSTF	**VEN**	**21/07**	**20h30**
VOSTF	**SAM**	**22/07**	**20h30**
VOSTF	**DIM**	**23/07**	**18h00**
VOSTF	**LUN**	**24/07**	**20h30**

Giovanni, cinéaste italien renommé, s'apprête à débuter le tournage d'une fresque politique. Mais entre son couple en crise, son coproducteur au bord de la faillite et le monde du cinéma qui change, tout semble jouer contre lui ! Toujours sur la corde raide, Giovanni va devoir repenser sa manière de faire s'il veut mener tout son petit monde vers un avenir radieux.

Vers un avenir radieux, *très plaisant, marque le retour du cinéaste italien au registre qui a fait sa gloire : l'autofiction fantaisiste, à la fois drôle et mélancolique, avec doutes existentiels sur lui-même, la politique et le cinéma. Il y a même, comme dans* Journal intime, *une balade enjouée dans les rues de Rome où, modernité oblige, la trottinette électrique a remplacé la Vespa.*
TÉLÉRAMA

LE ROYAUME DE NAYA

Tarif unique : 4 €

Oleh Malamuzh, Oleksandra Ruban

Ukraine
2023

1h39

Animation, Famille, Fantastique, Aventure

à partir de 6 ans

Sortie : 29/03/2023

VF	SAM	22/07	18h00
VF	DIM	23/07	16h00
VF	MAR	25/07	14h00

Par-delà les hautes Montagnes Noires se cache un royaume peuplé de créatures fantastiques. Depuis des siècles, elles protègent du monde des hommes une source de vie éternelle aux pouvoirs infinis. Jusqu'au jour où Naya, la nouvelle élue de cette forêt enchantée, rencontre Lucas, un jeune humain égaré dans les montagnes. À l'encontre des règles établies depuis des millénaires, ils vont se revoir, sans prendre garde aux conséquences qui s'abattront sur le royaume. L'aventure ne fait que commencer.

Ce conflit entre industrie et nature, entre technologie et mystique, est bel et bien le moteur du film et son enjeu. Mais, avant tout, le spectateur est embarqué dans une palpitante aventure animée. **Ouest France**

JOKER

Todd Phillips

USA
2019

2h02

Drame

Avec :
Joaquin Phoenix,
Robert De Niro,
Zazie Beetz...

Tarif unique : 4 €

VOSTF **MAR 25/07 20h00**

Le film, qui relate une histoire originale inédite sur grand écran, se focalise sur la figure emblématique de l'ennemi juré de Batman. Il brosse le portrait d'Arthur Fleck, un homme sans concession méprisé par la société.

Interdit aux moins de 12 ans avec avertissement :
« Le climat anxiogène permanent et les scènes réalistes d'un parcours de folie meurtrière sont susceptibles de heurter un public sensible ».

Un immense film politique sous influence scorsesienne assumée, porté par l'interprétation démente de Joaquin Phoenix. **PREMIÈRE**

Très pensé, très dialectique, le film de Todd Phillips (Lion d'or à Venise), porté par un Joaquin Phoenix à l'acmé de son génie, est un grand film, reflet désespéré des tensions politiques qui écartèlent nos sociétés. **LES INROCKUPTIBLES**

L'Atalante sera fermé du 26 juillet jusqu'au 25 août.

Toute l'équipe vous souhaite un bel été !

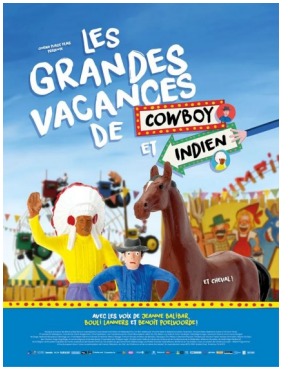

Warner Bros. fête ses 100 ans !

en août au cinéma Le Paris :

INCEPTION

Christopher Nolan, 2010

■ **Mardi 01 août à 20h**

L'EXORCISTE

William Friedkin, 1973

■ **Mardi 08 août à 20h**

A STAR IS BORN

Bradley Cooper, 2018

■ **Mardi 15 août à 20h**

Entrée : 4 €

LE PARIS
CINÉMA DU VAL DE MORTEAU
www.cinemaleparis.org

LES ACTEURS DE L'ATALANTE

Programmation :
Magalie Caron
Claude Faivre
Véronique Lafrej
Tamara Largura
Michel Lemoine
Jean-Marc Levy
Maria Matias
Christine Roule

avec le soutien cinéphile de
Pascal Binétruy

Réservation des films :
Johann Démoustier

Projection : Gilles Chefsailles

TARIFS

7 €	**Tarif plein**
6 €*	**Tarif réduit :** Scolaires, étudiants, demandeurs d'emploi, seniors (65 ans et +), détenteurs de carte d'invalidité
5,50 €*	**Carte Avantages Seniors** et **Pass Culture**
5 €*	**Adhérents MJC Morteau**
4 €*	**- 14 ans** et **Carte Avantages Jeunes**

* TARIF RÉDUIT APPLICABLE SUR PRÉSENTATION D'UN JUSTIFICATIF.

MJC
2 place de l'église
25500 MORTEAU
Tél. 03 81 67 04 25
contact@mjcmorteau.com
www.mjcmorteau.com

CINÉMA L'ATALANTE
Théâtre de Morteau
Espace Christian Genevard
Place de la Halle
MORTEAU
@atalantemorteau

Programme publié sous réserve d'éventuelles modifications. Ne pas jeter sur la voie publique.